

SZKIC ORIENTACYJNY

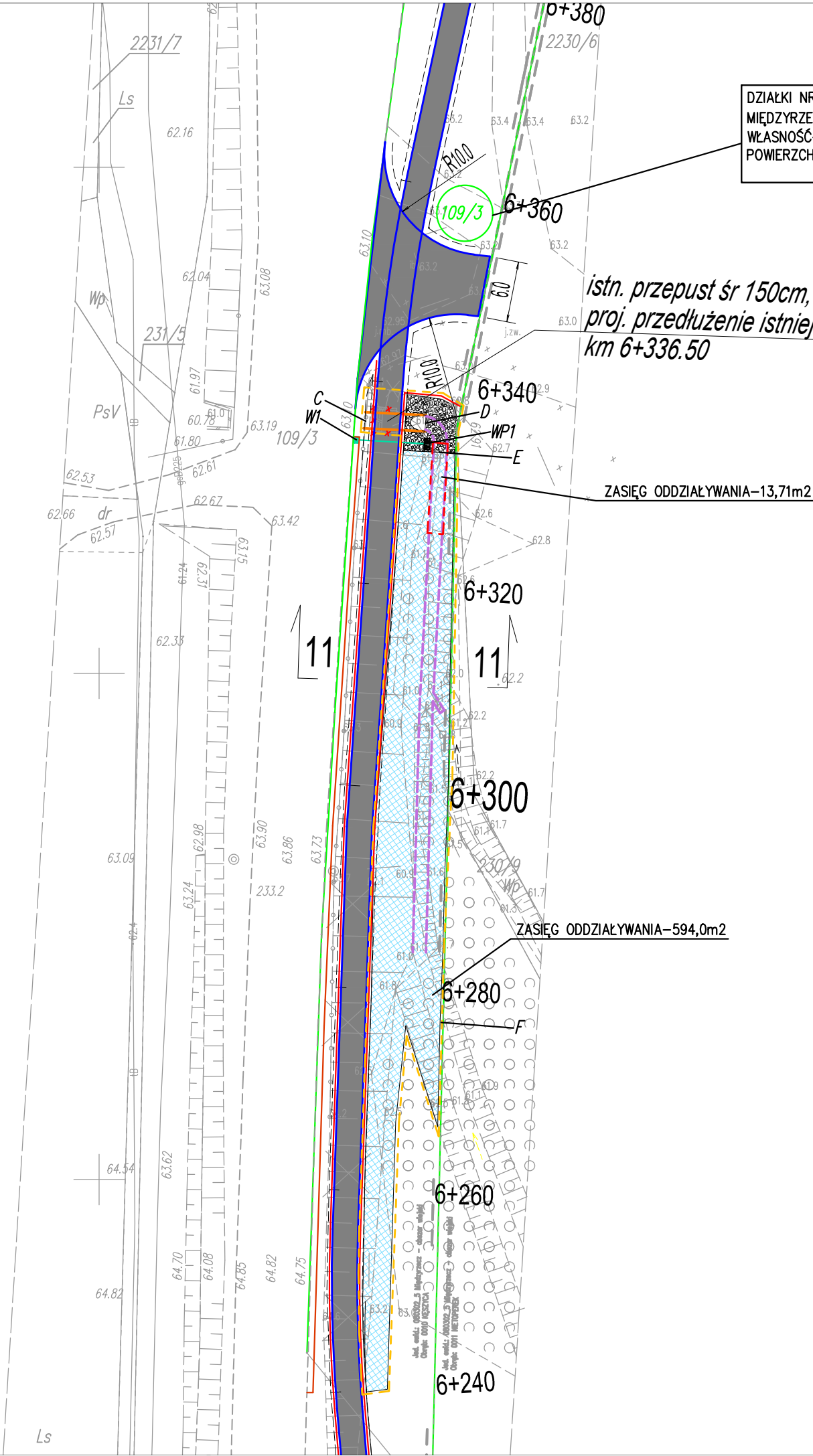

DZIAŁKI NR: 109/3 OBRĘB KĘSZYCA, JEDNOSTKA EWIDENCYJNA
MIĘDZYRZECZ OBSZAR WIEJSKI, WŁASNOŚĆ
WŁASNOŚĆ-GMINA MIĘDZYRZECZ, UL. RYNEK 1,66-300 MIĘDZYRZECZ
POWIERZCHNIA - 0,3160ha

istn. przepust śr 150cm, L=14,0m
proj. przedłużenie istniejącego przepust śr. 150cm, L=5,5m
km 6+336.50

ZASIĘG ODDZIAŁYWANIA-13,71m2

ZASIĘG ODDZIAŁYWANIA-594,0m2

- LEGENDA
- PROJEKTOWANY PRZYKANALIK KANALIZACJI DESZCZOWEJ
 - W1 PROJEKTOWANY WPUST DESZCZOWY
 - WP1 PROJEKTOWANY WYLOT PRZYKANALIKA NA SKARPĘ
 - PROJEKTOWANA KRAWĘDŹ ŚCIEŻKI ROWEROWEJ
 - PROJEKTOWANY PRZEPUST
 - PROJEKTOWANE UMCOCNIENIE SKARP CIEKU WODNEGO
 - PROJEKTOWANE UMCOCNIENIE WŁOTU PRZEPUSTU BRUKOWCEM
 - C,D PROJEKTOWANE PUNKTY CHARAKTERYSTYCZNE
 - PROJEKTOWANE DNO CIEKU WODNEGO
 - NUMERY DZIAŁEK OBJĘTE WNIOSEM
 - GRANICE DZIAŁEK OBJĘTE WNIOSEM
 - ZASIĘG ODDZIAŁYWANIA-ODPROWADZENIE WÓD OPADOWYCH I ROZTOPOWYCH DO WÓD PŁYNĄCYCH W ISTNIEJĄCYM URZĄDZENIU WODNYM
 - ZASIĘG ODDZIAŁYWANIA-PRZEBUDOWA URZĄDZEŃ WODNYCH

Poświadczam, że niniejszy dokument został opracowany w wyniku prac geodezyjnych i kartograficznych, których rezultaty zawiera operat techniczny, który uzyskał pozytywną weryfikację. Jednocześnie informuję, że jestem świadomy odpowiedzialności karnej za złożenie fałszywego oświadczenia. (Dz.U.2020.0.276 t.j. - Ustawa z dnia 17 maja 1989 r. - Prawo geodezyjne i kartograficzne art. 12b ust. 5a)	
Identyfikator zgłoszenia prac geodezyjnych	GN.6640.1186.2023
Organ służby geodezyjnej, który otrzymał zgłoszenie	Starosta Międzyrzeczki
Wykonawca prac geodezyjnych	GEO-TECH USŁUGI GEODEZYJNE Michał Trawiński Marwice 830/3, 66-432 Bączyna NIP: 599 286 48 82 REGON: 381012717
Numer oraz data sporządzenia dokumentu zawierającego wynik pozytywnej weryfikacji	PROTOKÓŁ NR GN.6640.1186.2023_1 z dnia : 17.11.2023 r.
Imię i nazwisko oraz nr. uprawnień zawodowych kierownika prac	Mieczysław Chapiński nr uprawnień: 14937



EKO-INSTAL Harasimowicz i Wspólnicy Sp.J. tel. 95 717 10 70 fax. 95 717 23 20
ul. Kosynierów Gdynskich 61/2, 66-400 Gorzów Wlkp. NIP 5961646792 REGON 080009361
email : biuro@eko-instal.biz www. eko-instal.biz

OBIEKT	PRZEBUDOWA DROGI GMINNEJ PUBLICZNEJ W ZAKRESIE BUDOWY DROGI ROWEROWEJ DO GRANIC ADMINISTRACYJNYCH GMINY MIĘDZYRZECZ		
NAZWA OPRACOWANIA	OPERAT WODNOPRAWNY		
ADRES OBIEKTU BUDOWLANEGO	DZIAŁKI NR: 109/3 OBRĘB KĘSZYCA, 225/2 OBRĘB NIETOPEREK JEDNOSTKA EWIDENCYJNA MIĘDZYRZECZ OBSZAR WIEJSKI		
INWESTOR	GMINA MIĘDZYRZECZ UL. RYNEK 1,66-300 MIĘDZYRZECZ		
BRANŻA	SANITARNA		
PROJEKTANT	mgr inż. Waldemar Harasimowicz Upř. projekt. w specjaln. instalac. w zakresie sieci inst. i urzadz. gaz., wodoc. i kanalizac. nr LUKG/0010/POOS/05		
SPRAWDZIŁ	mgr inż. Elwira Kramm Upř. projekt. w specjaln. instalac. w zakresie sieci inst. i urzadz. gaz., wodoc. i kanalizac. nr LUKG/0034/POOS/03		
PROJEKT ZAGOSPODAROWANIA TERENU		DATA 25.07.2024	SKALA 1:500
			RYS.NR 2